

S114 Obergurig, Wilthener Str.

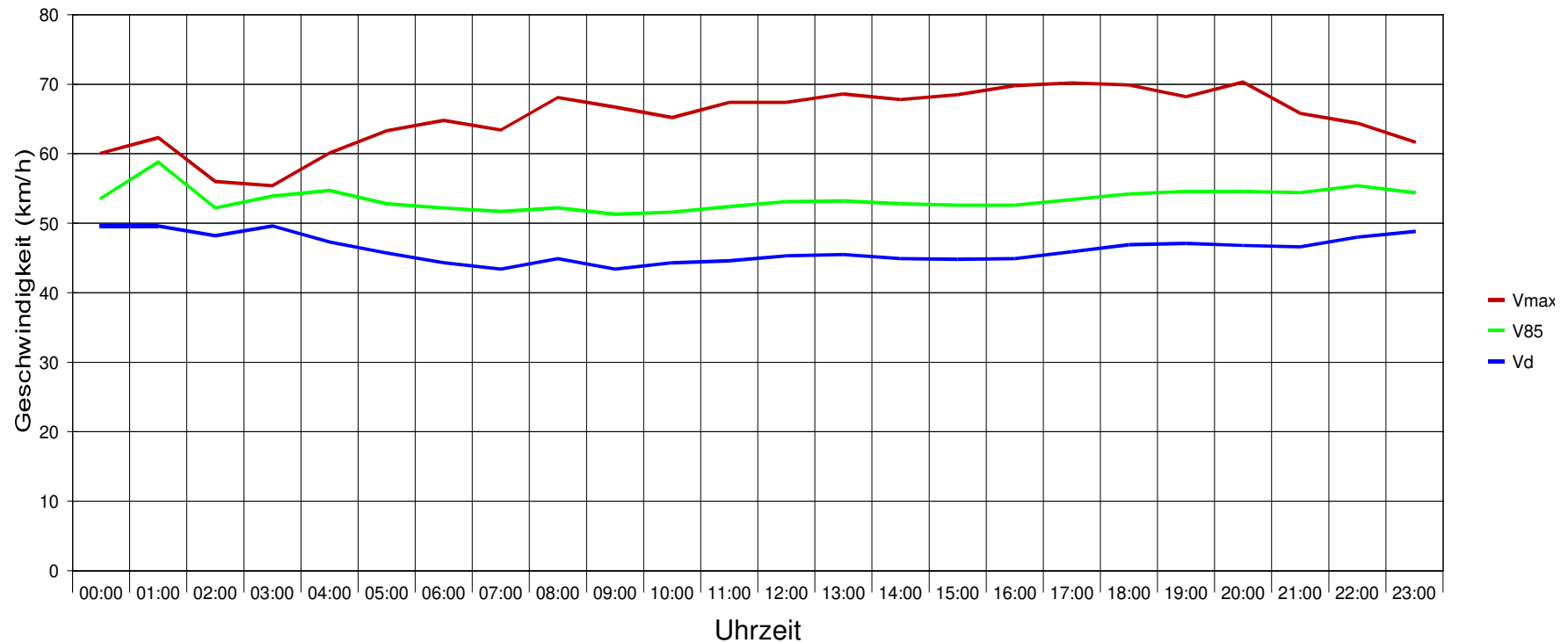

Statistik

Zeitraum:

Freitag, 17. April 2026, 11:08 Uhr bis Sonntag, 3. Mai 2026, 17:16 Uhr

		Anzahl +	%	Anzahl -	%	Gesamt	%	V15 +	Vd +	V85 +	Vmax+	V15 -	Vd -	V85 -	Vmax -
Geschwindigkeitsübertretung: 0 %	Einspurig	361	1,5	546	2,7	907	2,1	24	40	51	74	34	42	51	77
Durchschnittl. Abstand: 1,4 sec	PKW	22941	97,1	19637	96	42578	96,6	42	48	54	89	34	42	51	105
Kolonnenverkehr: 16 %	LKW	284	1,2	248	1,2	532	1,2	33	43	52	67	28	36	43	64
DTV: 2712	LKW Zug	34	0,1	30	0,1	64	0,1	32	42	50	54	28	34	41	48
Schwerverkehrsanteil: 1 %	Gesamt	23620	53,6	20461	46,4	44081	100	41	48	54	89	34	42	51	105

S114 Obergurig, Wilthener Str.

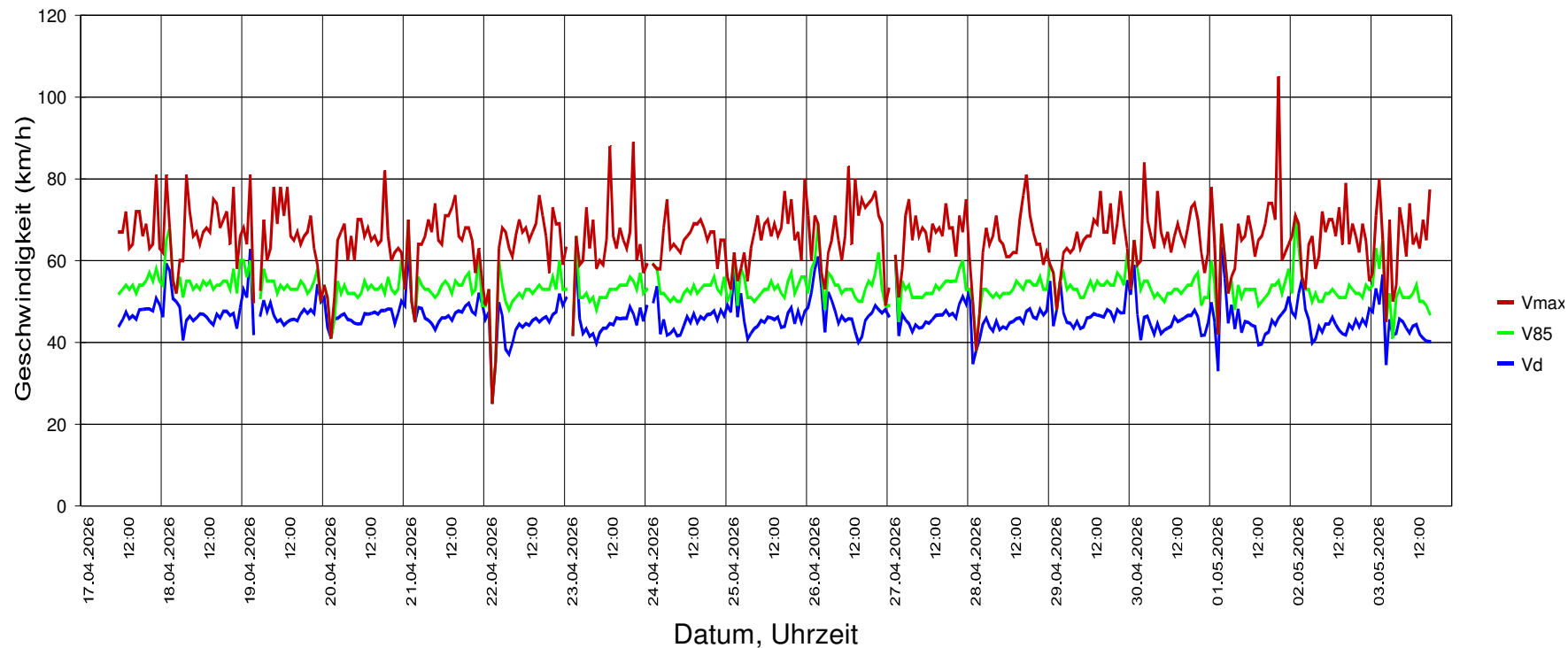

Statistik

Zeitraum:

Freitag, 17. April 2026, 11:08 Uhr bis Sonntag, 3. Mai 2026, 17:16 Uhr

		Anzahl +	%	Anzahl -	%	Gesamt	%	V15 +	Vd +	V85 +	Vmax+	V15 -	Vd -	V85 -	Vmax -
Geschwindigkeitsübertretung:	0 %														
	Einspurig	361	1,5	546	2,7	907	2,1	24	40	51	74	34	42	51	77
Durchschnittl. Abstand:	1,4 sec														
	PKW	22941	97,1	19637	96	42578	96,6	42	48	54	89	34	42	51	105
Kolonnenverkehr:	16 %														
	LKW	284	1,2	248	1,2	532	1,2	33	43	52	67	28	36	43	64
DTV:	2712														
	LKW Zug	34	0,1	30	0,1	64	0,1	32	42	50	54	28	34	41	48
Schwerverkehrsanteil:	1 %														
	Gesamt	23620	53,6	20461	46,4	44081	100	41	48	54	89	34	42	51	105

S114 Obergurig, Wilthener Str.

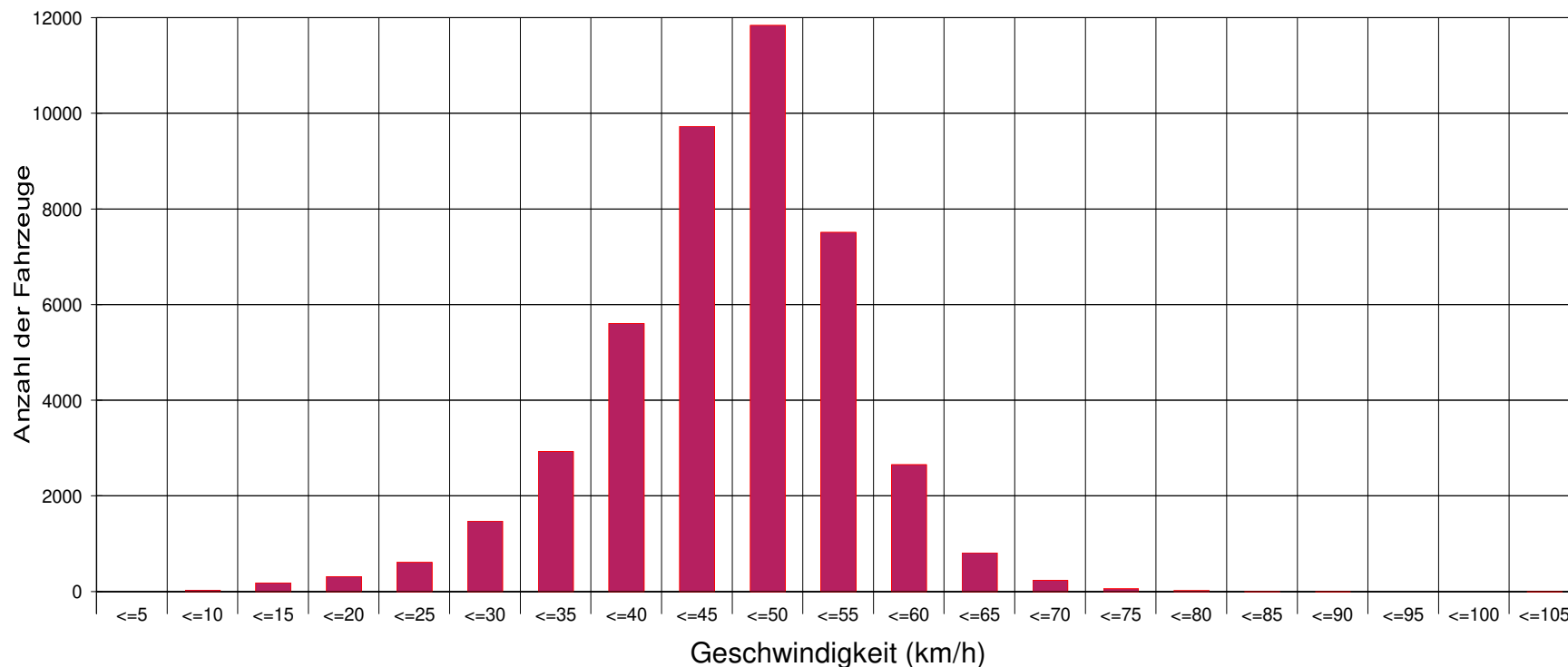

Statistik

Zeitraum:

Freitag, 17. April 2026, 11:08 Uhr bis Sonntag, 3. Mai 2026, 17:16 Uhr

		Anzahl +	%	Anzahl -	%	Gesamt	%	V15 +	Vd +	V85 +	Vmax+	V15 -	Vd -	V85 -	Vmax -
Geschwindigkeitsübertretung: 0 %	Einspurig	361	1,5	546	2,7	907	2,1	24	40	51	74	34	42	51	77
Durchschnittl. Abstand: 1,4 sec	PKW	22941	97,1	19637	96	42578	96,6	42	48	54	89	34	42	51	105
Kolonnenverkehr: 16 %	LKW	284	1,2	248	1,2	532	1,2	33	43	52	67	28	36	43	64
DTV: 2712	LKW Zug	34	0,1	30	0,1	64	0,1	32	42	50	54	28	34	41	48
Schwerverkehrsanteil: 1 %	Gesamt	23620	53,6	20461	46,4	44081	100	41	48	54	89	34	42	51	105

S114 Obergurig, Wilthener Str.

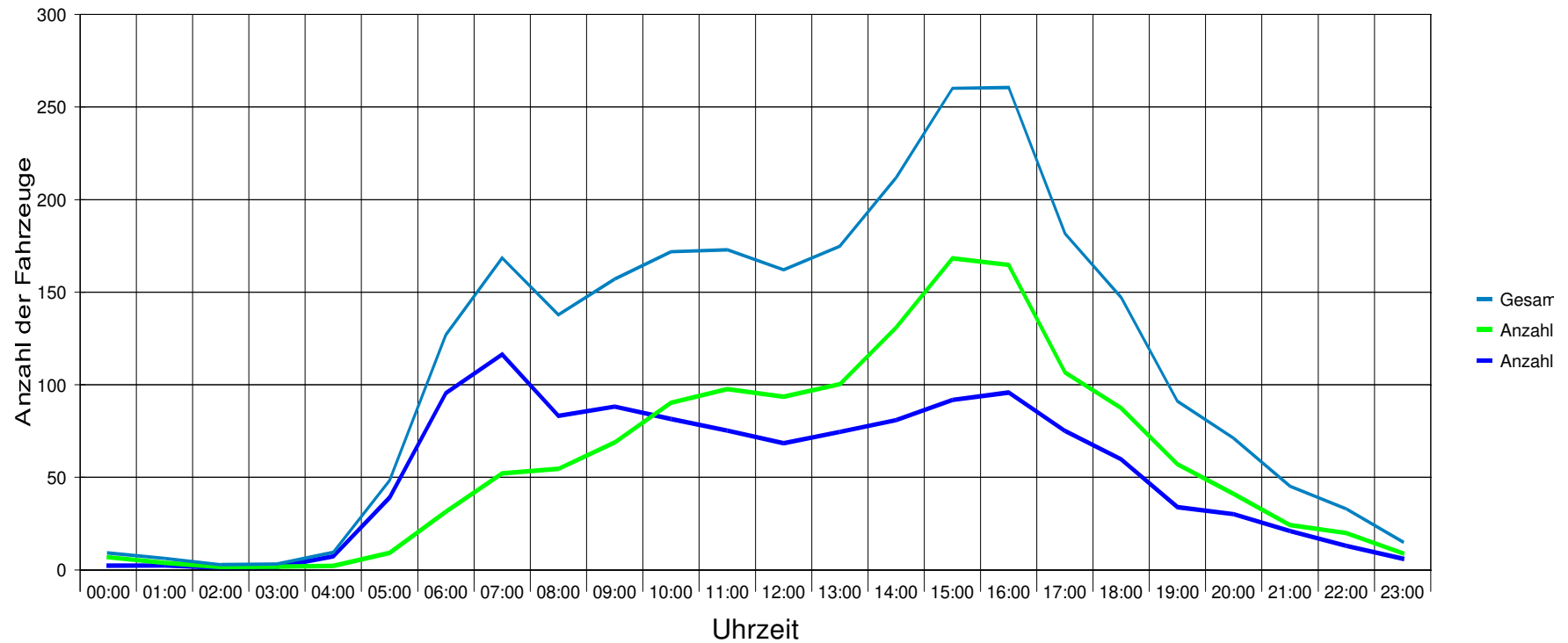

Statistik

Zeitraum:

Freitag, 17. April 2026, 11:08 Uhr bis Sonntag, 3. Mai 2026, 17:16 Uhr

		Anzahl +	%	Anzahl -	%	Gesamt	%	V15 +	Vd +	V85 +	Vmax+	V15 -	Vd -	V85 -	Vmax -
Geschwindigkeitsübertretung: 0 %	Einspurig	361	1,5	546	2,7	907	2,1	24	40	51	74	34	42	51	77
Durchschnittl. Abstand: 1,4 sec	PKW	22941	97,1	19637	96	42578	96,6	42	48	54	89	34	42	51	105
Kolonnenverkehr: 16 %	LKW	284	1,2	248	1,2	532	1,2	33	43	52	67	28	36	43	64
DTV: 2712	LKW Zug	34	0,1	30	0,1	64	0,1	32	42	50	54	28	34	41	48
Schwerverkehrsanteil: 1 %	Gesamt	23620	53,6	20461	46,4	44081	100	41	48	54	89	34	42	51	105

S114 Obergurig, Wilthener Str.

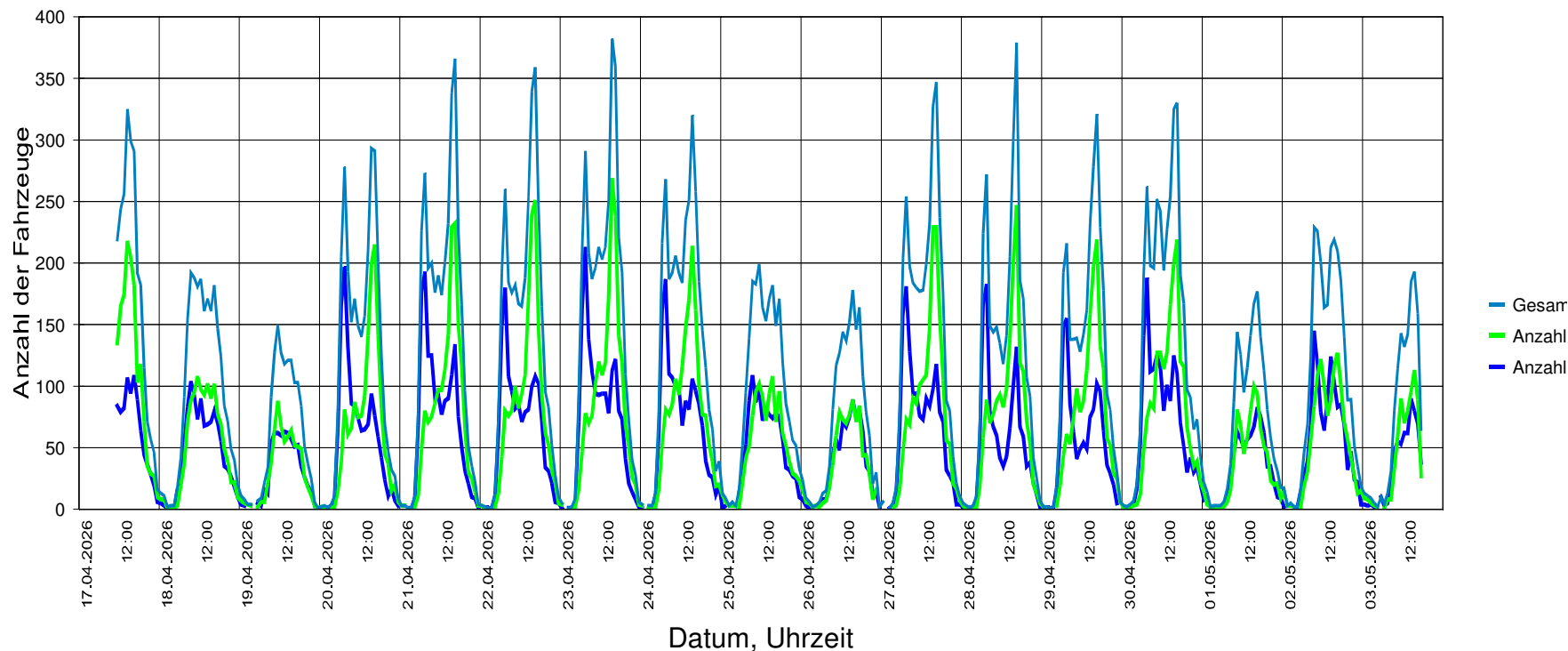

Statistik

Zeitraum:

Freitag, 17. April 2026, 11:08 Uhr bis Sonntag, 3. Mai 2026, 17:16 Uhr

		Anzahl +	%	Anzahl -	%	Gesamt	%	V15 +	Vd +	V85 +	Vmax+	V15 -	Vd -	V85 -	Vmax -
Geschwindigkeitsübertretung: 0 %	Einspurig	361	1,5	546	2,7	907	2,1	24	40	51	74	34	42	51	77
Durchschnittl. Abstand: 1,4 sec	PKW	22941	97,1	19637	96	42578	96,6	42	48	54	89	34	42	51	105
Kolonnenverkehr: 16 %	LKW	284	1,2	248	1,2	532	1,2	33	43	52	67	28	36	43	64
DTV: 2712	LKW Zug	34	0,1	30	0,1	64	0,1	32	42	50	54	28	34	41	48
Schwerverkehrsanteil: 1 %	Gesamt	23620	53,6	20461	46,4	44081	100	41	48	54	89	34	42	51	105



S114 Obergurig, Wilthener Str.

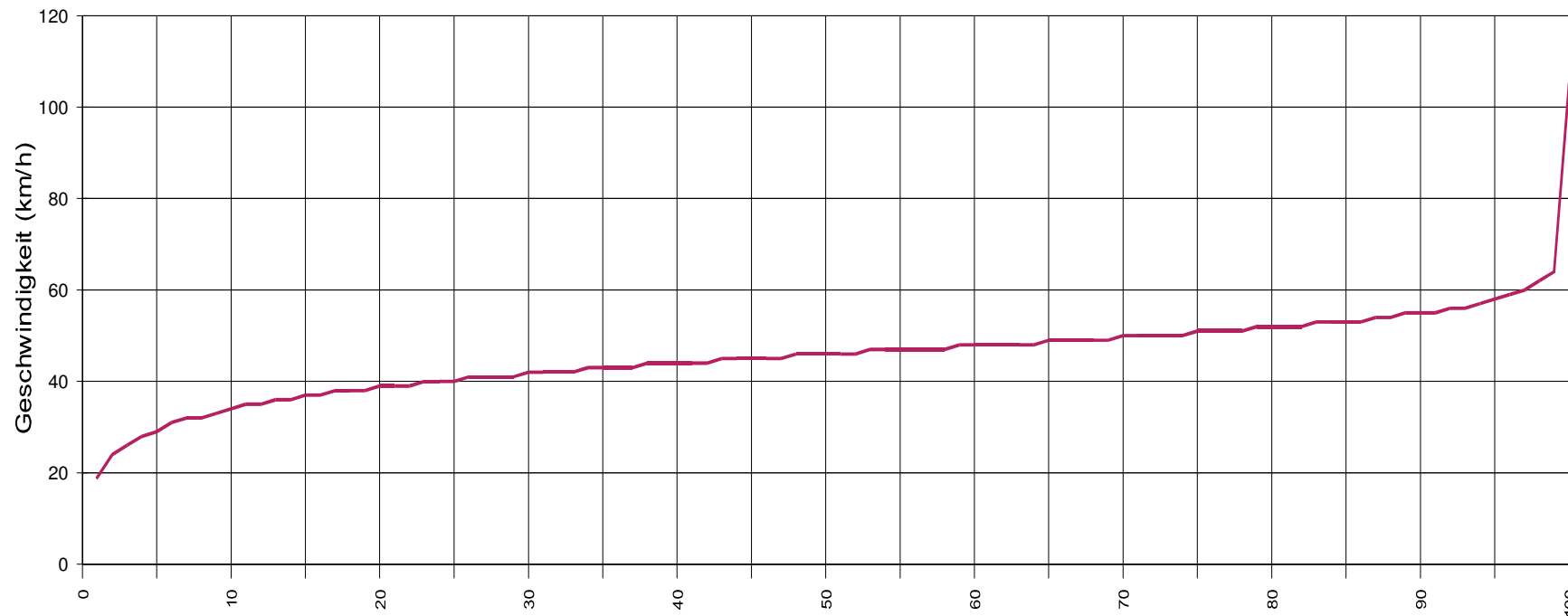

Vx (%) Hinweis: x % der Fahrzeuge, fahren langsamer oder maximal y km/h

Statistik

Zeitraum:

Freitag, 17. April 2026, 11:08 Uhr bis Sonntag, 3. Mai 2026, 17:16 Uhr

		Anzahl +	%	Anzahl -	%	Gesamt	%	V15 +	Vd +	V85 +	Vmax+	V15 -	Vd -	V85 -	Vmax -
Geschwindigkeitsübertretung: 0 %	Einspurig	361	1,5	546	2,7	907	2,1	24	40	51	74	34	42	51	77
Durchschnittl. Abstand: 1,4 sec	PKW	22941	97,1	19637	96	42578	96,6	42	48	54	89	34	42	51	105
Kolonnenverkehr: 16 %	LKW	284	1,2	248	1,2	532	1,2	33	43	52	67	28	36	43	64
DTV: 2712	LKW Zug	34	0,1	30	0,1	64	0,1	32	42	50	54	28	34	41	48
Schwerverkehrsanteil: 1 %	Gesamt	23620	53,6	20461	46,4	44081	100	41	48	54	89	34	42	51	105



S114 Obergurig, Wilthener Str.

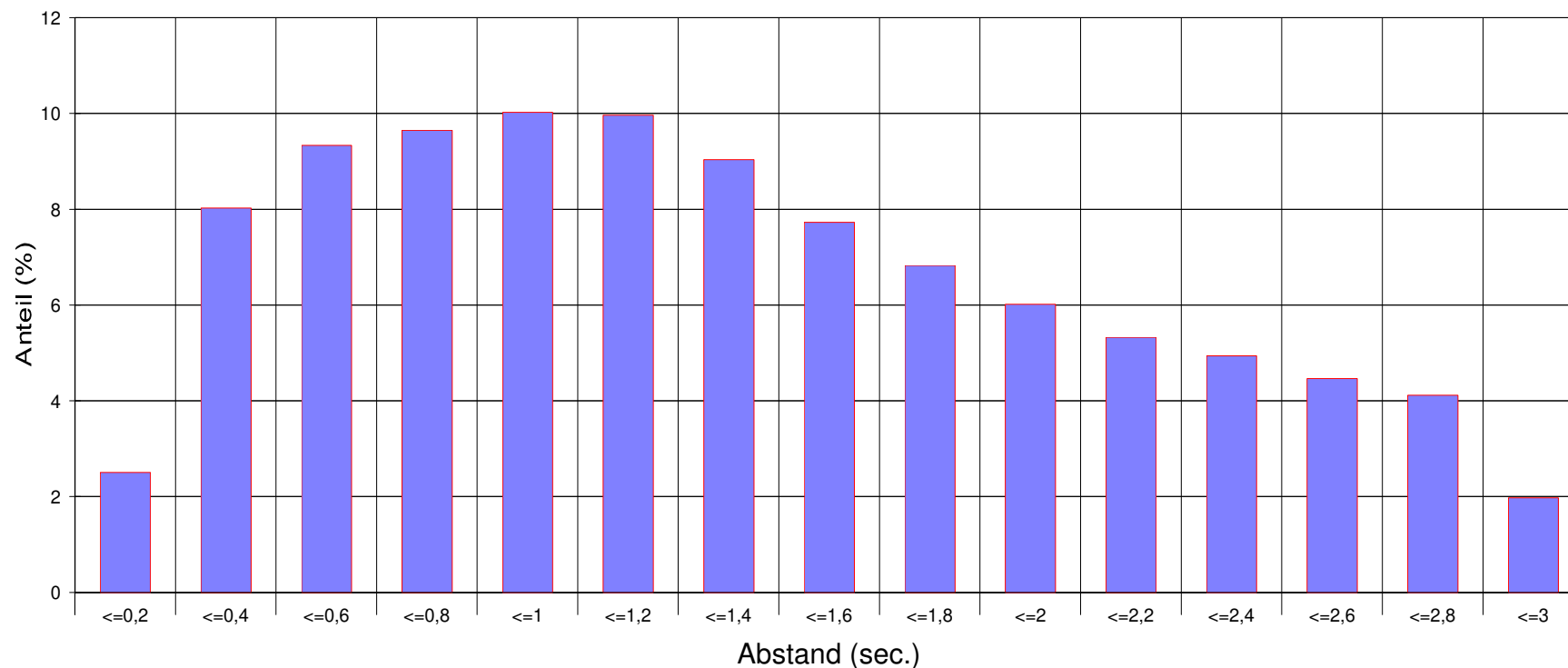

Statistik

Zeitraum:

Freitag, 17. April 2026, 11:08 Uhr bis Sonntag, 3. Mai 2026, 17:16 Uhr

		Anzahl +	%	Anzahl -	%	Gesamt	%	V15 +	Vd +	V85 +	Vmax+	V15 -	Vd -	V85 -	Vmax -
Geschwindigkeitsübertretung: 0 %	Einspurig	361	1,5	546	2,7	907	2,1	24	40	51	74	34	42	51	77
Durchschnittl. Abstand: 1,4 sec	PKW	22941	97,1	19637	96	42578	96,6	42	48	54	89	34	42	51	105
Kolonnenverkehr: 16 %	LKW	284	1,2	248	1,2	532	1,2	33	43	52	67	28	36	43	64
DTV: 2712	LKW Zug	34	0,1	30	0,1	64	0,1	32	42	50	54	28	34	41	48
Schwerverkehrsanteil: 1 %	Gesamt	23620	53,6	20461	46,4	44081	100	41	48	54	89	34	42	51	105

S114 Obergurig, Wilthener Str.

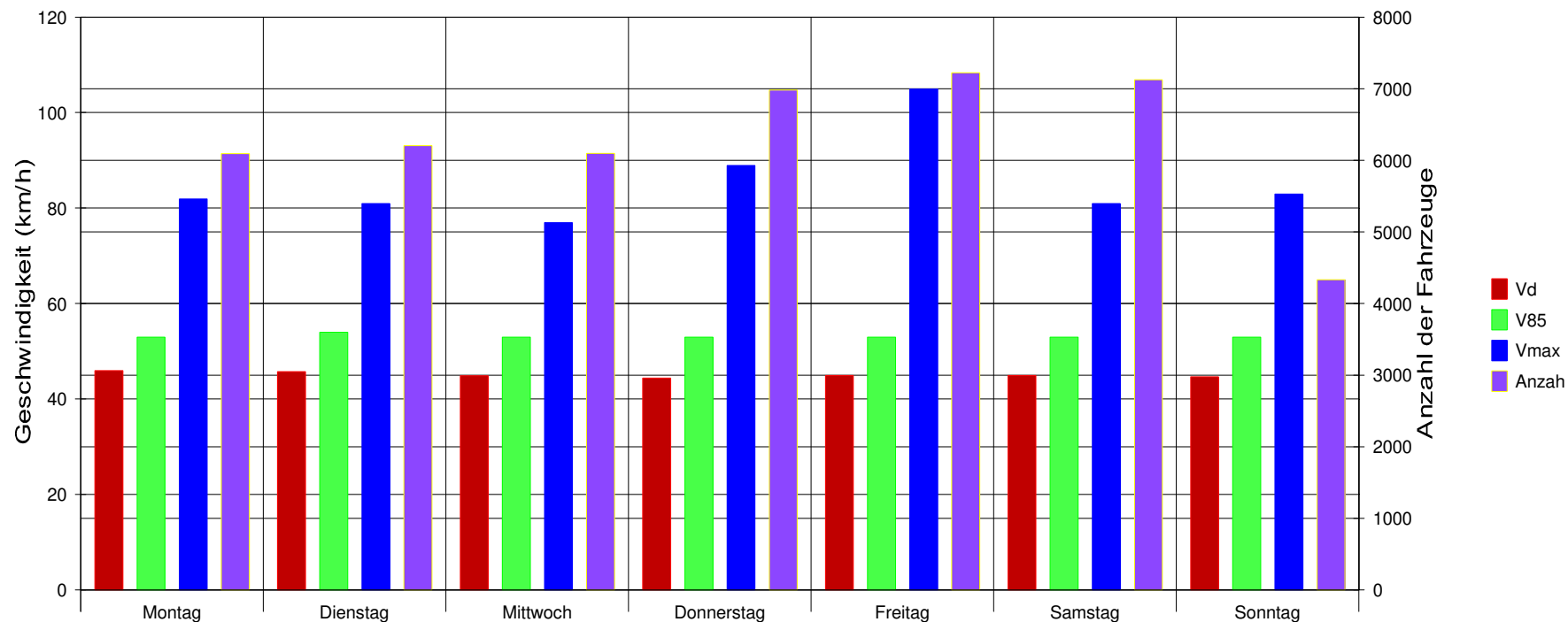

Statistik

Zeitraum:

Freitag, 17. April 2026, 11:08 Uhr bis Sonntag, 3. Mai 2026, 17:16 Uhr

		Anzahl +	%	Anzahl -	%	Gesamt	%	V15 +	Vd +	V85 +	Vmax +	V15 -	Vd -	V85 -	Vmax -
Geschwindigkeitsübertretung: 0 %	Einspurig	361	1,5	546	2,7	907	2,1	24	40	51	74	34	42	51	77
Durchschnittl. Abstand: 1,4 sec	PKW	22941	97,1	19637	96	42578	96,6	42	48	54	89	34	42	51	105
Kolonnenverkehr: 16 %	LKW	284	1,2	248	1,2	532	1,2	33	43	52	67	28	36	43	64
DTV: 2712	LKW Zug	34	0,1	30	0,1	64	0,1	32	42	50	54	28	34	41	48
Schwerverkehrsanteil: 1 %	Gesamt	23620	53,6	20461	46,4	44081	100	41	48	54	89	34	42	51	105

S114 Obergurig, Wilthener Str.

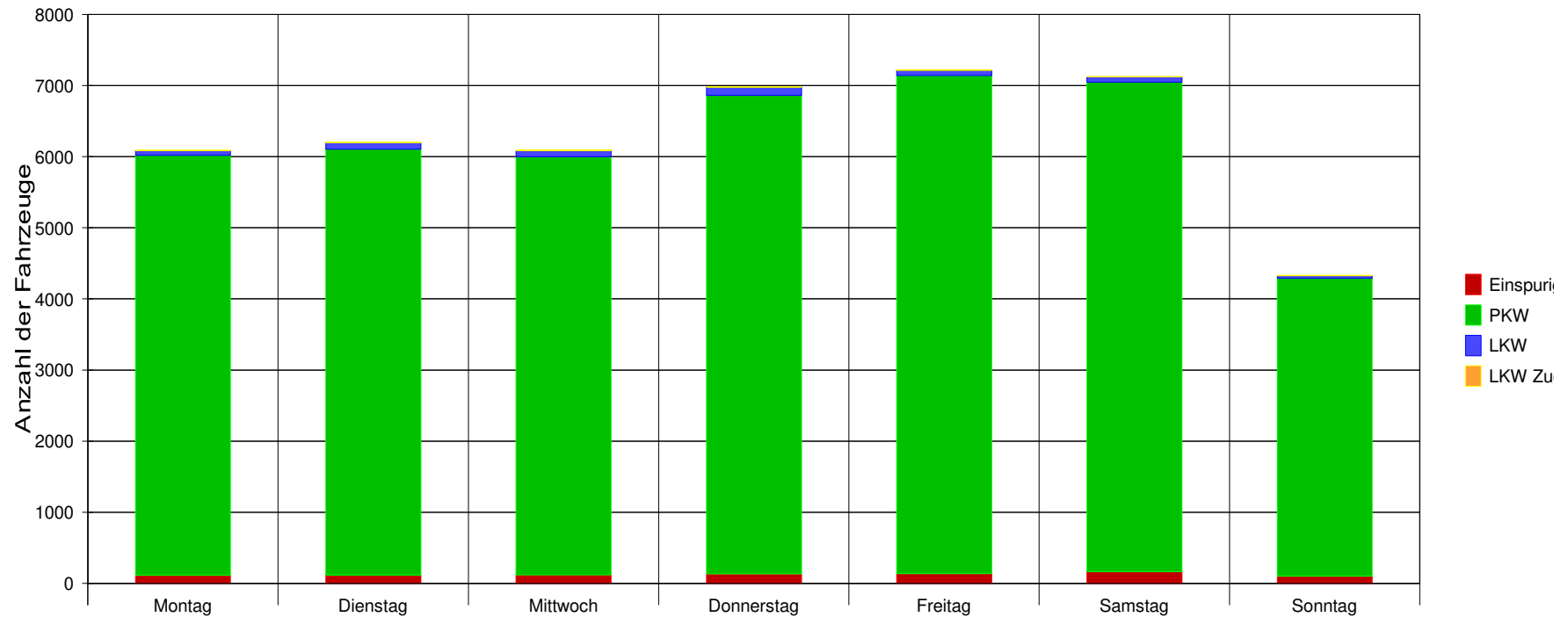

Statistik

Zeitraum:

Freitag, 17. April 2026, 11:08 Uhr bis Sonntag, 3. Mai 2026, 17:16 Uhr

		Anzahl +	%	Anzahl -	%	Gesamt	%	V15 +	Vd +	V85 +	Vmax+	V15 -	Vd -	V85 -	Vmax -
Geschwindigkeitsübertretung: 0 %	Einspurig	361	1,5	546	2,7	907	2,1	24	40	51	74	34	42	51	77
Durchschnittl. Abstand: 1,4 sec	PKW	22941	97,1	19637	96	42578	96,6	42	48	54	89	34	42	51	105
Kolonnenverkehr: 16 %	LKW	284	1,2	248	1,2	532	1,2	33	43	52	67	28	36	43	64
DTV: 2712	LKW Zug	34	0,1	30	0,1	64	0,1	32	42	50	54	28	34	41	48
Schwerverkehrsanteil: 1 %	Gesamt	23620	53,6	20461	46,4	44081	100	41	48	54	89	34	42	51	105

S114 Obergurig, Wilthener Str.

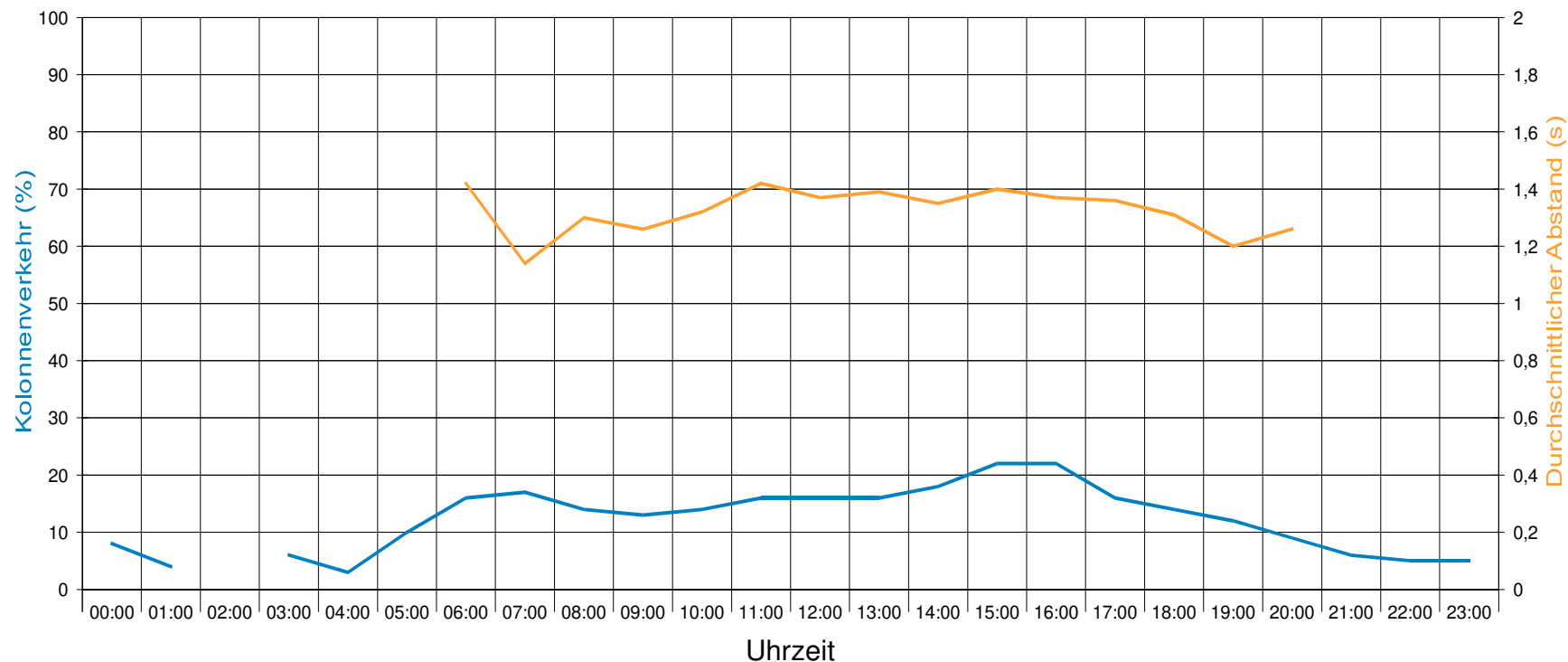

Statistik

Zeitraum:

Freitag, 17. April 2026, 11:08 Uhr bis Sonntag, 3. Mai 2026, 17:16 Uhr

		Anzahl +	%	Anzahl -	%	Gesamt	%	V15 +	Vd +	V85 +	Vmax+	V15 -	Vd -	V85 -	Vmax -
Geschwindigkeitsübertretung: 0 %	Einspurig	361	1,5	546	2,7	907	2,1	24	40	51	74	34	42	51	77
Durchschnittl. Abstand: 1,4 sec	PKW	22941	97,1	19637	96	42578	96,6	42	48	54	89	34	42	51	105
Kolonnenverkehr: 16 %	LKW	284	1,2	248	1,2	532	1,2	33	43	52	67	28	36	43	64
DTV: 2712	LKW Zug	34	0,1	30	0,1	64	0,1	32	42	50	54	28	34	41	48
Schwerverkehrsanteil: 1 %	Gesamt	23620	53,6	20461	46,4	44081	100	41	48	54	89	34	42	51	105